Saint-Fargeau
Septfonds

BULLETIN MUNICIPAL

N° 21

www.ville.saint-fargeau.fr

Juillet 2015

Vive l'été...

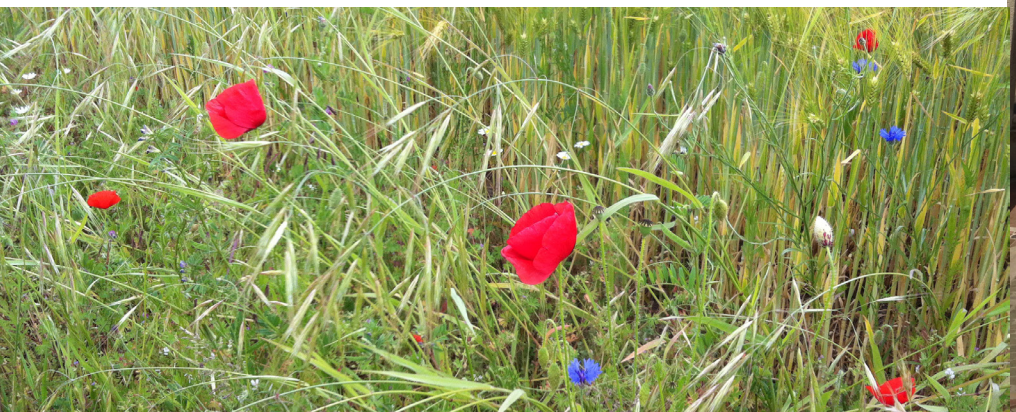

Clin d'oeil

ARCHERS DE SAINT-FARGEAU

Christophe COTTANCE, président du club de tir à l'arc de Saint-Fargeau, est champion régional en tir à l'arc à 50 m, et participera donc aux championnats de France.
M. PATIN est 3ème. Deux Fargeaulais sur le podium, quelle belle réussite !

NUIT EUROPÉENNE DES MUSÉES

A cette occasion le musée de l'Aventure du Son a reçu le groupe Vadios do Fado,
Ils nous ont offert un beau voyage musical jusqu'au Portugal, transporté par le Fado.

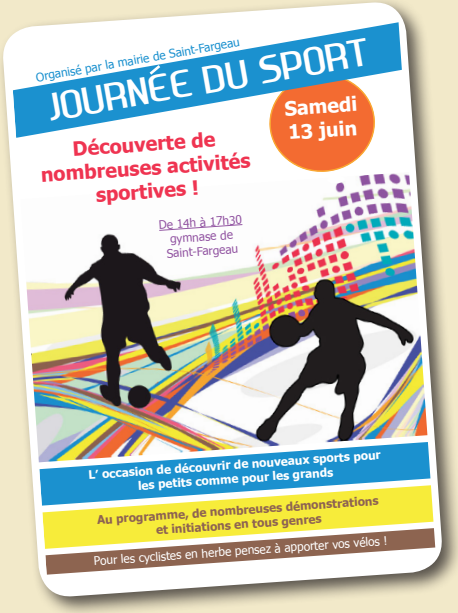

CONCERT DE PRINTEMPS

L'Entente Musicale de St-Fargeau/Bléneau a présenté son concert de printemps le 6 juin dernier. Composé de morceaux de variétés et de musiques de films, le programme était très dynamique. Cinq musiciens ont pris la baguette à tour de rôle afin de diriger l'ensemble musical.

Vous pouvez voir des photos et des vidéos du concert sur le site de la mairie.

Cet été, les musiciens vont participer au voyage en Allemagne organisé par l'association du jumelage. Ils vont jouer dans les rues de Hermeskeil à l'occasion de ce week-end.

L'action municipale

Budget 2014

Les comptes de gestion et administratifs 2014 du Musée de l'Aventure du Son, du Camping, de l'Eau et Assainissement et de la Commune ont été approuvés par le conseil municipal.

Taxes locales

Le conseil municipal maintient le même taux des trois taxes locales.

- taxe d'habitation : 11,65%
- taxe foncière sur les propriétés bâties : 19,45%
- taxe foncière sur les propriétés non-bâties : 36,66%

Budget 2015

Après avoir comparé les dépenses et recettes engagées en 2014, le conseil municipal a délibéré comme budget primitif 2015 pour :

- Musée de l'Aventure du Son : dépenses et recettes = 153 459 €
- Camping : dépenses et recettes = 103 471 €
- Eau et Assainissement : dépenses et recettes = 2 755 376 €
- Commune : dépenses et recettes = 4 530 621 €

Matériels

Un emprunt de 37 500 € sur 5 ans a été contracté au Crédit Agricole Champagne Bourgogne pour financer l'achat d'un tracteur tondeuse, d'une remorque ainsi que d'un broyeur pour les services technique de la commune.

En outre, une auto laveuse a été acquise pour les agents qui assurent l'entretien des locaux de l'école élémentaire car l'ancienne machine était devenue obsolète.

Éducation

Le conseil municipal a accordé une subvention de 75 € pour trois élèves de Saint-Fargeau qui ont participé au voyage des latinistes en Italie du 18 au 23 mai 2015. Le Foyer Socio Éducatif du Collège, quant à lui, prend en charge 40 € par élève.

Une subvention de 254,34 € a été accordée à la coopérative scolaire de l'école élémentaire de Saint-Fargeau afin de renouveler du petit matériel informatique (8 casques audio et 8 batteries pour ordinateurs portables).

Travaux

Le ravalement des façades et le remplacement des vitrages de l'annexe du Musée seront réalisés. Par ailleurs, des devis estimatifs ont été demandés et Monsieur le Maire souhaite faire financer ces travaux par la réserve parlementaire de Guillaume LARRIVÉ.

Les travaux de réfection de la couverture de l'église, de la construction de la nouvelle station d'épuration et des vestiaires de football suivent leur cours normal.

Les travaux de la place du Musée devraient prochainement débuter avec le lancement de la consultation des entreprises.

Rappel : Les réunions de conseils municipaux sont publiques, et consultables sur internet.

Du côté des écoles…

Pendant cinq jours consécutifs, les élèves de CP ont découvert l'eau comme milieu de vie. Ils se sont familiarisés avec les animaux et les plantes qui vivent dans l'eau et autour des étangs. Ils ont réalisé une exposition qui se tient à la bibliothèque municipale. Chaque enfant a reçu un diplôme « classe d'eau » et un permis de pêche.

Les élèves de la CLIS et 5 élèves de l'IME sont allés au zoo de Beauval pendant deux jours et une nuit. Ils ont donné des vers de farine aux oiseaux et le goûter aux ouistitis.

Au mois de mars, les enfants de CM2 sont allés en classe de neige durant cinq jours.
Ils ont également visité le musée du son en mai.
Après une formation aux premiers secours, ils ont visité la caserne des pompiers en juin.

Les élèves de CE2-CM1 et CM1 ont visité la cité médiévale de Provins. Le spectacle des rapaces était impressionnant. Les enfants ont participé à des ateliers de construction de croisées d'ogives. Ils ont visité la ville sous forme de jeux de piste. Journée ensoleillée et mémorable pour les enfants.

Les élèves de la classe de CE1 ont réalisé une classe de découverte de trois jours à Bibracte. Les CE1/CE 2 ont visité les grottes d'Arcy sur Cure et le musée Zervos de Vézelay.

Les enfants de maternelle ont passé une journée au cirque Paradiso.

Nous souhaitons aux enfants de passer de très bonnes vacances...

TENNIS-CLUB-FARGEAULAIS : La journée du 24 mai 2015 restera inoubliable pour 37 membres du club qui se sont déplacés à ROLAND GARROS. Enfants et adultes en ont pris plein les yeux à admirer ces matchs de qualité, de l'échauffement d'Adrian MANNARINO qui leur a offert ses balles d'entraînement, aux autographes du grand Richard GASQUET. Cette journée restera gravée dans leur mémoire, tout était au rendez-vous : l'excellente organisation, l'ambiance, le soleil et le talent de ces joueurs de haut niveau ! Merci à Christelle ROUX, présidente de l'association et toute son équipe pour avoir réalisé le rêve de ces jeunes Fargeaulais. N'hésitez pas à venir piétiner les courts. Vous ou votre enfant serez coacher par la compétence de Caroline et son adjoint Benoît, vous serez accueilli dans cette association de 44 licenciés d'une gentillesse et d'une passion débordante.

Pour tout renseignement : TEL 06 79 31 57 02

Votre artisan fleuriste-décorateur Jean Louis SANTERRE, enseigne **CLOROPHILE** 18 rue des Lions à St FARGEAU vous annonce prochainement son transfert au 1 rue Max Pautrat à ST FARGEAU (ancienne boucherie). Ce transfert de lieu s'accompagnera d'un changement d'enseigne. Compte tenu de son emplacement, la boutique s'appellera après son transfert « Les fleurs du Beffroi ».

ST FARGEAU comptera prochainement une nouvelle boutique au 18 rue des Lions (à l'emplacement du fleuriste CLOROPHILE). Cette nouvelle boutique vous proposera de nombreux produits régionaux ou du terroir. Vous y trouverez notamment des vins de bourgogne, du cidre, le miel et ses produits dérivés, des confitures, des jus de fruits, de la bière, de la charcuterie sèche et des produits frais. Cette liste, loin d'être exhaustive sera complétée au fil du temps et en fonction de la demande des fargeaulais. Enfin, pour vous donner envie de découvrir ces saveurs et faire saliver vous papilles, nous vous donnons l'enseigne de ce nouveau commerce « la balade gourmande de Saint Fargeau ».

Les Brèves

C'est avec joie que nous retrouvons toute l'équipe du cirque Paradiso qui nous propose son nouveau spectacle « le tour du monde en 2 heures » du 6 juillet au 2 août au lac du Bourdon. Tarif d'entrée unique de 10 euros pour tous.

Les ateliers pour les enfants auront lieu chaque jeudi matin de 10h à 12h. Au programme : équilibre sur fil de fer, boule et rolla-rolla, assiettes chinoises, cerceaux et foulards. Le tarif est de 7 euros

BAIGNADE

Comme chaque été, la baignade au lac du Bourdon sera surveillée par Hugo et Barbara du 4 juillet au 30 août dans la zone délimitée, près du terrain de camping. Nous rappelons que le drapeau vert indique que la baignade est surveillée.

Horaires de la surveillance :
Du lundi au vendredi : 11h à 18h
Samedi, dimanche et jours fériés : 11h à 19h

TRANSPORTS SCOLAIRES

Inscription **du 18 mai au 13 juillet** avec la fiche d'inscription ou sur «transports-scolaires.cg89.fr». Renouvellement automatique pour tous les demi-pensionnaires et externes (sans changement de cursus ou situation). Si l'élève demi-pensionnaire n'utilise plus les transports scolaires en 2015/2016, il doit impérativement se désinscrire avant le 30 juin 2015.

Des infos & des animations...

La Ferme du Château propose aux habitants de la Commune de Saint-Fargeau une **offre spéciale** :

1 entrée payée = 1 offerte !!

Entourés de tous les animaux de la ferme, les enfants se mettront dans l'espace d'une journée **dans la peau d'un fermier** et pourront apprendre les **vieux métiers d'autrefois**.

Informations utiles

La Ferme du Château vous ouvre ses portes tous les week-ends, jours fériés et vacances scolaires du 04 Avril au 27 Septembre inclus de 10h à 12h et de 14h à 17h. En Juillet/Août, La Ferme du Château est ouverte tous les jours de 10h à 12h et de 14h à 18h. La Ferme du Château est ouverte tous les jours durant les vacances de la Toussaint. Nos tarifs sont de 5 euros pour les enfants de plus de 4 ans et de 7 euros pour les adultes. Le tarif de groupe (à partir de 20 personnes) est de 6 euros.

Un espace pique-nique est à votre disposition, n'hésitez pas à emmener votre repas et de profiter d'une journée complète à la ferme. Vous pouvez également profiter de la boutique de la ferme.

Saint-Fargeau autrefois

Sous les arcades du musée de l'Aventure du son, vous pouvez admirer depuis la mi-juin une représentation du vieux Saint-Fargeau. Cette imposante maquette d'environ 3 mètres sur 1m70 avait été réalisée en 1969 par Mesdames Salmon et Frottier pour une exposition très documentée sur le thème de la Grande Mademoiselle, présentée au château. Elle montrait surtout l'emplacement des principaux bâtiments (château, beffroi, église, halle, couvents, hospice, porte de la ville) et des fortifications au 17ème.

Jean-Pascal PETIT la modifia et la compléta plus tard en situant les rues et l'emplacement des maisons d'après un plan du 18ème siècle qu'il suivit le plus rigoureusement possible. Il dut donc, par exemple, retirer les remparts.

La maquette fut coupée en deux pour faciliter son transport car elle fut exposée plusieurs fois en des lieux différents avant d'être remisée dans les greniers de l'actuelle mairie. A la demande de l'association Histoire et Patrimoine de Saint-Fargeau, elle en fut extraite récemment, remise en état par Jean-Pascal et installée sous les arcades du musée avant les journées nationales du patrimoine des 20 et 21 juin derniers. Elle est désormais à la vue de tous et elle le mérite bien.

Travaux

St-FARGEAU

L'église :
Les travaux de la 1ère tranche arrivent à échéance. On peut admirer les belles tuiles de Pontigny. On enchaîne la 2ème tranche qui est plus complexe avec notamment le clocher et d'autres difficultés au dessus de la sacristie.

Les vestiaires du stade de football :
La construction des vestiaires et la réhabilitation du bâtiment existant au stade de football se poursuivent. Ces nouvelles structures seront opérationnelles pour la rentrée prochaine qui verra les 2 équipes séniors changer de division.

POINT D'APPORT VOLONTAIRE

La commune a fait un revêtement bitumé sous les containers du tri sélectif près du magasin « Atac », afin que la manipulation de ces derniers soit plus propre. Des dépôts sauvages sont constamment constatés au pied de ceux-ci. Les employés communaux commencent donc leur semaine à nettoyer l'incivilité locale. Une vidéo surveillance est envisagée par la mairie, qui rappelle que les personnes portant atteinte à la propreté des espaces publics sont verbalisables d'une amende forfaitaire de 68 €, pouvant être majorée de 180 €.
Nettoyer c'est bien, ne pas salir c'est mieux.

SEPTFONDS

Des infos & des animations...

Côté animation avec le Comité des Fêtes de Septfonds, 95 supporters d'un soir arborant le tee-shirt sont partis encourager l'A.J.A face au P.S.G au Stade de France.

La réfection du ravalement de la Mairie côté cour est terminée ainsi que la rampe pour personnes à mobilité réduite côté place.Ce bâtiment communal a repris un air de jeunesse pour de nombreuses années.

St-FARGEAU

L'Agenda

SEPTFONDS

En JUILLET et AOUT, chaque jeudi

Saint-Fargeau :

• Visite commentée du Beffroi et de la ville. RDV à 10h devant l'office de Tourisme. Tarif : 3€ (gratuit -12 ans). Renseignements : 03 86 74 10 07

11/12/13 JUILLET

Saint-Fargeau :

• Voyage à HERMESKEIL à la rencontre de nos correspondants.
Renseignements : 03 86 74 14 02

LUNDI 13 JUILLET

Septfonds :

• Vide-greniers 14h-22h. Démonstration de zumba.
Concert avec le groupe « Les queues d'Pelles ». Jeux pour enfants 21h.
Retraite aux flambeaux 22h. Feux d'artifice. Bal gratuit.
Renseignements : 03 86 74 06 43

DIMANCHE 2 AOUT

Septfonds :

• Loto champêtre à 14h30.

DU 13 AU 23 AOUT

• Festival «Les Estivales en Puisaye» : Festival de musique classique à la campagne.
Renseignements : 03 86 45 18 13

DU 14 AOUT au 16 AOUT

Saint-Fargeau :

• Le Salon des Antiquaires à la salle des sports. Tarif : 4€.
Renseignements : 03 86 52 41 31

DIMANCHE 30 AOUT

Saint-Fargeau :

• 38ème greniers dans la rue 9h-19h. Organisé par l'UCAI.
Renseignements : 03 86 74 37 27

12 et 13 SEPTEMBRE

Saint-Fargeau :

• Yonne Nature Sport au lac du Bourdon.
Renseignements : 03 86 72 88 50

19 et 20 SEPTEMBRE

Saint-Fargeau :

• Journées Européennes du Patrimoine : les édifices religieux et civils seront ouverts au public dans de nombreuses communes en « Cœur de Puisaye ».
Programme dans les accueils touristiques.

DIMANCHE 27 SEPTEMBRE

Septfonds :

• Coq au vin à 12h30.

DIMANCHE 4 OCTOBRE

Saint-Fargeau :

• La FNACA organise un repas couscous avec orchestre et tombola à la salle des sports.
Tarif : 26€. Réservation : 03 86 74 34 23

DIMANCHE 18 OCTOBRE

Lavau :

• « Le Pied Levé » organise la 29ème Rando du Boudin. Inscriptions à partir de 7h30 à la mairie de Lavau.
Parcours libres : 7,5 km, 13,5 km, 16 et 19 km.
Renseignements : 03 86 74 13 19

Horaires d'ouverture et coordonnées des mairies

MAIRIE DE SAINT-FARGEAU : ***4, avenue du Général Leclerc***

Lundi, mardi, jeudi et vendredi de 8h30 à 12h et de 13h30 à 17h. Mercredi de 8h30 à 12h.

Tél. : 03 86 74 01 41
Fax : 03 86 74 15 18
Email : mairie@saint-fargeau.fr

MAIRIE DE SEPTFONDS : ***Place de la Mairie***

Mardi : de 16h à 18h et permanence du Maire le samedi de 10h à 11h

Tél. : 03 86 74 03 65
Fax : 03 86 74 03 65

Les collectivités et les Services Publics

Nouveaux horaires d'ouverture de l'Office de Tourisme de SAINT-FARGEAU

Toute l'année :
Lundi : 14h à 18h
Du mardi au samedi :
9h30 à 12h30 / 14h à 18h

Du 1er juillet au 30 août :
En sus des horaires ci-dessus :
Lundi : 9h30 à 12h30
Dimanche : 10h à 13h / 14h à 17h
Tél. 03 86 74 10 07

Horaires de LA POSTE de St FARGEAU :

Lundi : 13h30 à 16h30
Mardi : 9h à 12h et 13h30 à 16h30
Mercredi : 9h à 12h
Jeudi, vendredi : 9h à 12h et 13h30 à 16h30
Samedi : 9h à 11h30

Communauté de Communes

4, rue Colette - 89130 Toucy
Email : **contact@cc-coeurdepuisaye.fr**

Services d'Urgences

- Pompiers, incendies, accidents et urgences médicales : **18**
- SAMU : **15**
- Police ou gendarmerie : **17**
- Services de secours depuis un téléphone mobile : **112**
- Centre anti-poison : **03 83 32 36 36**
- Services vétérinaires : **03 86 74 90 06**

Pour connaître la pharmacie de garde, composer le 3237

Conception et impression : solidar PRINT Acteur du réseau Solidarts bienvularitste.net